

ΠΑΛΑΙΟ ΚΤΙΡΙΟ : ΕΡΓΑΣΤΗΡΙΟ ΥΠΝΟΥ

ΠΤΕΡΥΓΑ ΑΧΕΠΑ : 10ος Α - ΑΠΟΣΠΑΣΜΑ ΚΑΤΟΨΗΣ 10ης ΣΤΑΘΜΗΣ - ΚΛ.1/200

ΑΠΟΣΠΑΣΜΑ ΚΑΤΟΨΗΣ 2ης ΣΤΑΘΜΗΣ - ΚΛ.1/100

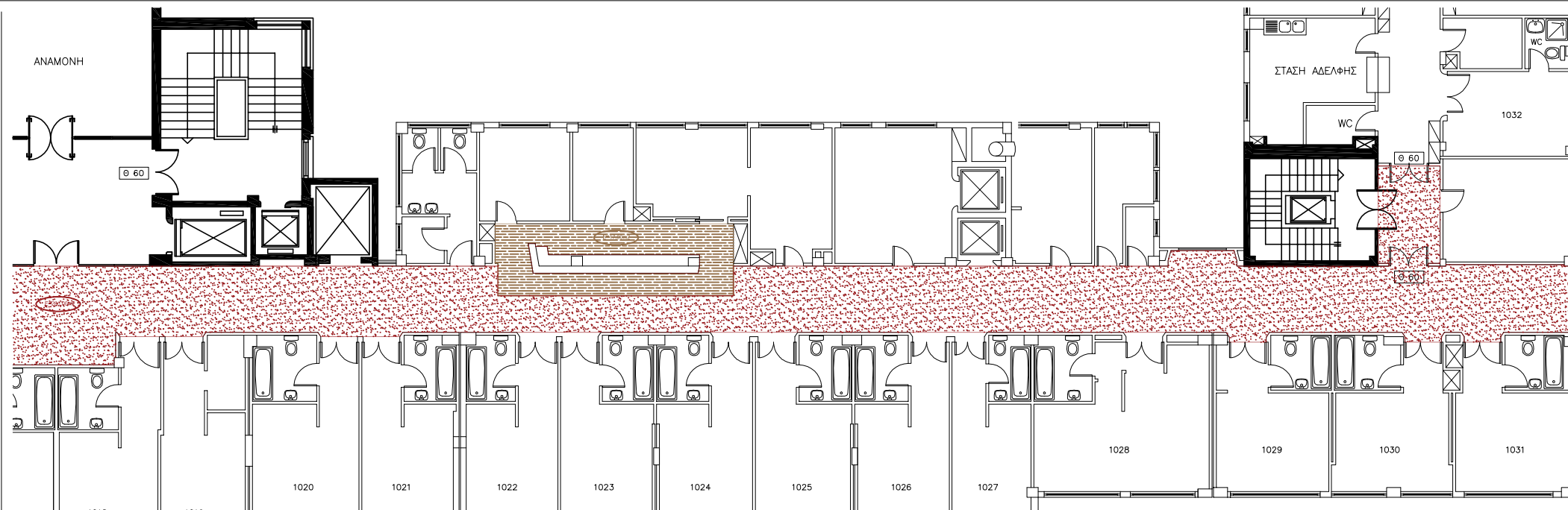
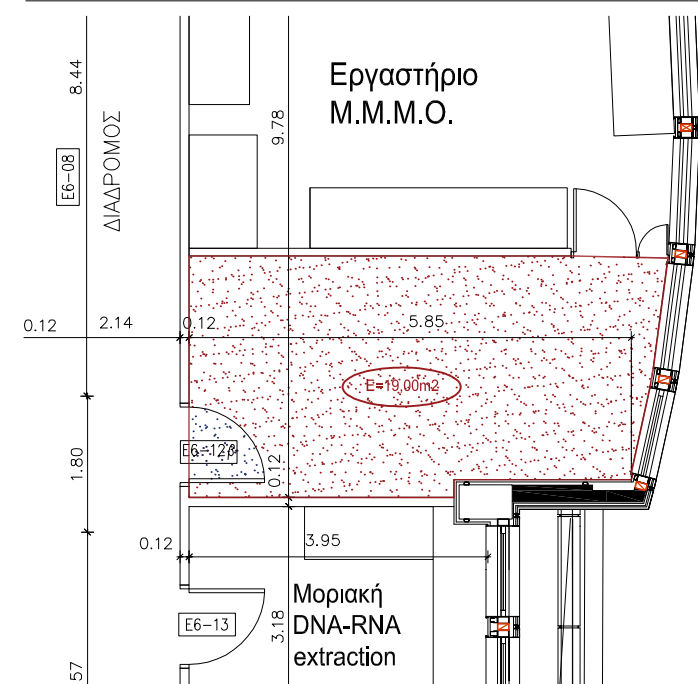

ΚΤΙΡΙΟ ΕΡΓΑΣΤΗΡΙΩΝ : ΕΡΓΑΣΤΗΡΙΟ Μ.Μ.Μ.Ο.

ΠΤΕΡΥΓΑ ΑΧΕΠΑ : 10ος Β - ΑΠΟΣΠΑΣΜΑ ΚΑΤΟΨΗΣ 10ης ΣΤΑΘΜΗΣ - ΚΛ.1/200

ΑΠΟΣΠΑΣΜΑ ΚΑΤΟΨΗΣ 7ης ΣΤΑΘΜΗΣ - ΚΛ.1/100

**ΥΠΟΜΝΗΜΑ:**



ΔΑΠΕΔΟ PVC  
(ΑΠΟΜΙΜΗΣΗ ΞΥΛΟΥ)

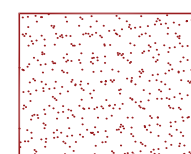

ΔΑΠΕΔΟ PVC

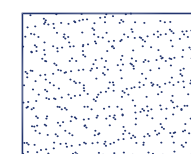

ΑΓΩΓΙΜΟ  
ΔΑΠΕΔΟ PVC

ΓΙΑ ΤΟ ΤΕΧΝΙΚΟ ΤΜΗΜΑ :

Α. ΑΓΓΕΛΑΚΗ  
ΑΡΧΙΤΕΚΤΟΝΑΣ ΜΗΧ.ΕΜΠ, D.E.A.

ΓΙΑ ΤΗ Δ/ΝΣΗ ΤΕΧΝ.-ΞΕΝ.ΥΠΗΡΕΣΙΑΣ:

ΧΡ. ΚΟΥΤΣΗΣ  
ΜΗΧΑΝΟΛΟΓΟΣ ΜΗΧ

**A.2**

Γ.Ν.Α. «Ο ΕΥΑΓΓΕΛΙΣΜΟΣ - ΟΦΘΑΛΜΙΑΤΡΕΙΟ ΑΘΗΝΩΝ - ΠΟΛΥΚΛΙΝΙΚΗ» Ν.Π.Δ.Δ  
ΔΙΕΥΘΥΝΣΗ ΤΕΧΝΙΚΗΣ - ΞΕΝΟΔ/ΚΗΣ ΥΠΗΡΕΣΙΑΣ  
ΤΜΗΜΑ ΤΕΧΝΙΚΟ - Α. ΑΓΓΕΛΑΚΗ

ΑΠΡΙΛΙΟΣ 2019

**ΕΡΓΟ: ΠΡΟΜΗΘΕΙΑ - ΤΟΠΟΘΕΤΗΣΗ ΔΑΠΕΔΩΝ ΠΛΑΣΤΙΚΗΣ ΥΛΗΣ ΣΕ ΧΩΡΟΥΣ ΤΟΥ ΝΟΣΟΚΟΜΕΙΟΥ :**

- Μ.Ε.Θ.2, ΠΤ. ΠΑΤΕΡΑ - 3ος Δ
- ΕΡΓΑΣΤΗΡΙΟ ΥΠΝΟΥ, ΠΑΛΑΙΟ ΚΤΙΡΙΟ - 2η στάθμη
- ΔΙΑΔΡΟΜΟΣ 10ΟΥ Α+Β, ΠΤ. ΑΧΕΠΑ
- ΕΡΓΑΣΤΗΡΙΟ ΑΙΜΑΤΟΛΟΓΙΚΗΣ ΛΕΜΦΩΜΑΤΩΝ, ΚΤΙΡΙΟ ΕΡΓΑΣΤΗΡΙΩΝ, ΣΤ.7η

**& ΕΠΙΣΚΕΥΗ ΔΑΠΕΔΟΥ ΣΤΟΥΣ ΧΩΡΟΥΣ :**

- Μ.Ε.Θ.1., ΠΤ. ΑΧΕΠΑ - 3ος Β
- ΣΥΝΕΡΓΕΙΟ ΑΣΘΕΝΩΝ ΡΕΥΜΑΤΩΝ, ΠΤ. ΠΑΤΕΡΑ - ΣΤ.2η